



COMUNE DI GIACCIANO CON BARUCHELLA

Provincia di Rovigo

PROGETTO ESECUTIVO

per lavori di realizzazione del terzo stralcio della pista ciclabile nel
Comune di Giacciano con Baruchella ~ località Baruchella ~ da zona
agroindustriale a Centro Commerciale "Il Faro".



TAVOLA:

16/a

PIANO PARTICELLARE DI ESPROPRIO

REVISIONE:

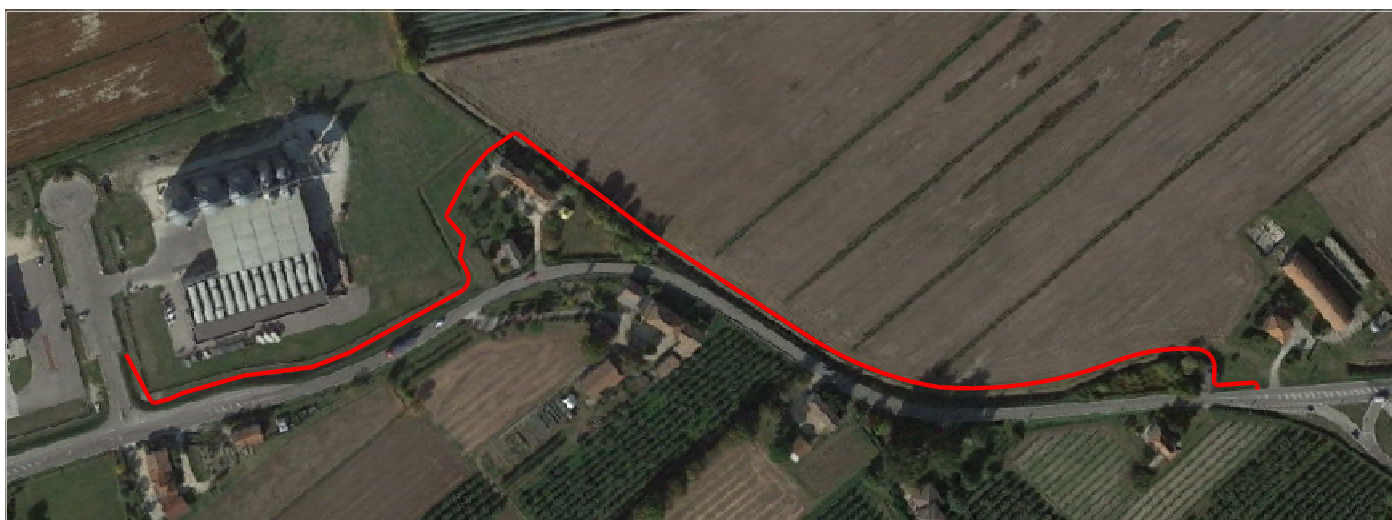
DATA:

DESCRIZIONE:

Il Tecnico Incaricato:

Bordin Ing. Massimo



San Bellino Giugno 2023

STUDIO TECNICO ING. MASSIMO BORDIN

Via Borgo Battisti n° 71 - 45020 - San Bellino (RO) Tel. e Fax 0425/703390 e-mail: info@studioingbordin.net

ELENCO DITTE E BENI DA ASSERVIRE, CONSISTENZA ED INDENNITÀ

Catasto Terreni di Rovigo

Comune Censuario: Giacciano con Baruchella

n°	Proprietà	Quota di proprietà	Foglio	Mappale	Qualità	Classe	Superficie Tot. (mq.)	Superficie Espr. (mq.)	Zona P.R.G.	Indennità Unitaria (€/mq.)	Maggiorazione (€/mq.)	Indennità Complessiva (€)
1	GESTIONI NEGRI S.P.A. C.F.: 1061510291	1	3	383	SEMIN.	2	3 920	270	ZONA D3/a (Attività Agroindustriale)	€ 30,00	€ -	€ 8 100,00
2	GESTIONI NEGRI S.P.A. C.F.: 1061510291	1	3	68	SEMIN.	2	338	107	E (Agricola)	€ 3,79	€ 1,90	€ 608,30
3	GALASSINI OLMA C.F.: GLSLMO48D42F205H	3/4	3	184	SEMIN ARBOR	1	500	10	E (Agricola)	€ 3,79	€ 1,90	€ 42,64
3	PESSINI MARCO C.F.: PSSMRC73B22F205B	1/4	3	184	SEMIN ARBOR	1	500	10	E (Agricola)	€ 3,79	€ 1,90	€ 14,21
4	GESTIONI NEGRI S.P.A. C.F.: 1061510291	1	3	381	SEMIN.	2	9 758	597	E (Agricola)	€ 3,79	€ 1,90	€ 3 393,95
5	GESTIONI NEGRI S.P.A. C.F.: 1061510291	1	3	183	SEMIN.	2	195	134	E (Agricola)	€ 3,79	€ 1,90	€ 761,79
6	GALASSINI OLMA C.F.: GLSLMO48D42F205H	3/4	3	60	E.U.	/	647	22	E (Agricola)	€ 3,79	€ 1,90	€ 93,80
6	PESSINI MARCO C.F.: PSSMRC73B22F205B	1/4	3	60	E.U.	/	647	22	E (Agricola)	€ 3,79	€ 1,90	€ 31,27
7	LORA ANTONIA C.F.: LRONTN58H49A539Q	1	3	249	SEMIN.	3	11 850	483	E (Agricola)	€ 3,79	€ 1,90	€ 2 745,86
8	LORA ANTONIA C.F.: LRONTN58H49A539Q	1	3	248	SEMIN.	3	12 960	410	E (Agricola)	€ 3,79	€ 1,90	€ 2 330,85
9	LORA MARIA GRAZIA C.F.: LROMGR55P48G224M	1	3	313	SEMIN.	3	47 556	1 197	E (Agricola)	€ 3,79	€ 1,90	€ 6 804,95
10	LORA ANTONIA C.F.: LRONTN58H49A539Q	1	3	317	SEMIN.	3	18 565	883	E (Agricola)	€ 3,79	€ 1,90	€ 5 019,86
11	LORA CHIARA MARIA C.F.: LROCRM58H49A539Y	1	3	365	E.U.	/	5 950	293	E (Agricola)	€ 3,79	€ 1,90	€ 1 665,71
12	LORA CHIARA MARIA C.F.: LROCRM58H49A539Y	1	3	38	SEMIN ARBOR	3	255	77	E (Agricola)	€ 3,79	€ 1,90	€ 437,75
IMPORTO COMPLESSIVO PROPRIETARI												€ 32 050,91

Affittuario	Indennità Unitaria (€/mq.)	Maggiorazione (€/mq.)	Indennità Complessiva (€)
NEGRI FIORENZO C.F.: NGRFNZ64C13L359E	€ 3,79	€ 1,90	€ 608,30
NEGRI FIORENZO C.F.: NGRFNZ64C13L359E	€ 3,79	€ 1,90	€ 42,64
NEGRI FIORENZO C.F.: NGRFNZ64C13L359E	€ 3,79	€ 1,90	€ 14,21
NEGRI FIORENZO C.F.: NGRFNZ64C13L359E	€ 3,79	€ 1,90	€ 3 393,95
NEGRI FIORENZO C.F.: NGRFNZ64C13L359E	€ 3,79	€ 1,90	€ 761,79
NEGRI FIORENZO C.F.: NGRFNZ64C13L359E	€ 3,79	€ 1,90	€ 93,80
NEGRI FIORENZO C.F.: NGRFNZ64C13L359E	€ 3,79	€ 1,90	€ 31,27
LORA ANTONIA E TAVIAN ANNAMARIA S.S. C.F.: 01462930296	€ 3,79	€ 1,90	€ 2 745,86
LORA ANTONIA E TAVIAN ANNAMARIA S.S. C.F.: 01462930296	€ 3,79	€ 1,90	€ 2 330,85
LORA ANTONIA E TAVIAN ANNAMARIA S.S. C.F.: 01462930296	€ 3,79	€ 1,90	€ 6 804,95
LORA ANTONIA E TAVIAN ANNAMARIA S.S. C.F.: 01462930296	€ 3,79	€ 1,90	€ 5 019,86
LORA ANTONIA E TAVIAN ANNAMARIA S.S. C.F.: 01462930296	€ 3,79	€ 1,90	€ 1 665,71
LORA ANTONIA E TAVIAN ANNAMARIA S.S. C.F.: 01462930296	€ 3,79	€ 1,90	€ 437,75
IMPORTO COMPLESSIVO AFFITTUARI			€ 23 950,91